



Assemblée Générale 2022

Association de Protection du Cadre de Vie
et de l'Environnement Balmanais

<http://apcveb.free.fr/>
<mailto:apcveb@free.fr>



Agenda

- **20h30**
 - Accueil
- **20h45**
 - Rapport moral
 - Rapport financier 2021
 - Vote des rapports
- **21h45**
 - L'heure de la mue
 - Élection du Conseil
- **22h15**
 - Verre de l'amitié

Activités et responsabilités

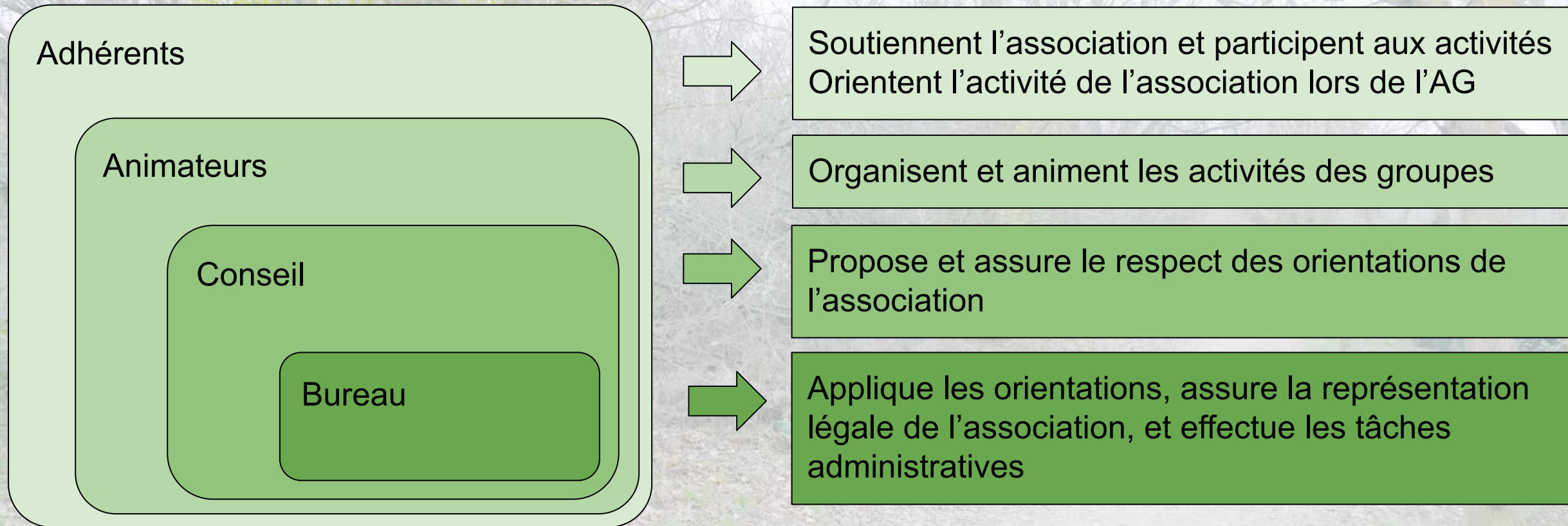

Afin de mettre l'énergie au niveau des groupes, nous proposons de donner un rôle central aux animateurs, et de focaliser les rôles du Conseil et du Bureau sur le strict nécessaire.

Fonctionnement

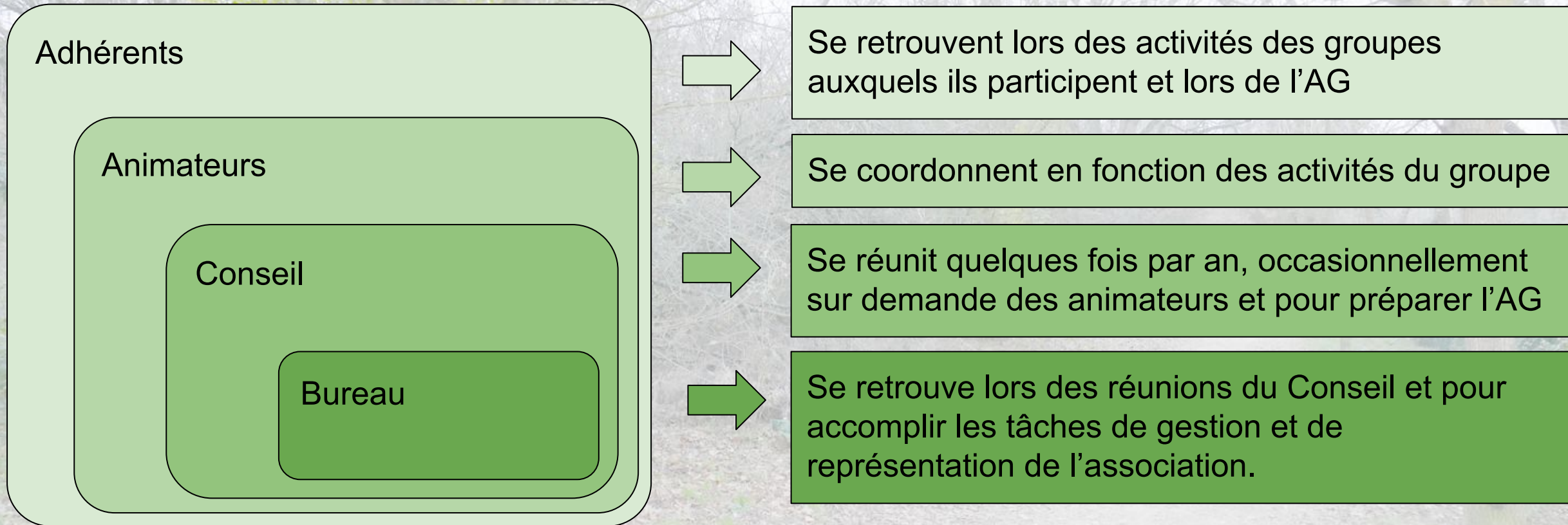

La cohérence et la communication entre les groupes seront renforcées si les animateurs sont eux-mêmes élus membres du Conseil.

**Rapport moral
Rapport financier
2021**

- **Les groupes de l'Association : un fonctionnement en place**
 - Aéroport, Territoires, Biodiversité, Jardinage, Balma en Transition
 - Réunion inter-groupes en février 2022
 - Montée en puissance de Balma en Transition ; du relai à identifier côté Jardinage
 - Une représentation à consolider au sein du Conseil
- **Agrément « protection de l'environnement » : renouvelé jusqu'en 2025**
 - Un travail reconnu : uniquement 10 associations en Haute-Garonne
 - Un accès aux phases de concertation en amont des enquêtes publiques

Environnement

- **Pollution lumineuse**
Rédaction d'une lettre ouverte avec BET
- **Classement des cours d'eau Balmanais (DDT)**
Mise à jour de la cartographie pour 3 cours d'eau
- **Zone Faible Emission mobilité (ZFEm)**
Contribution à la concertation
- **Plan Climat (PCAET)**
Participation aux assises en janvier 2022
- **Formation qualifiante**
Mooc sur Trame Verte et Bleue

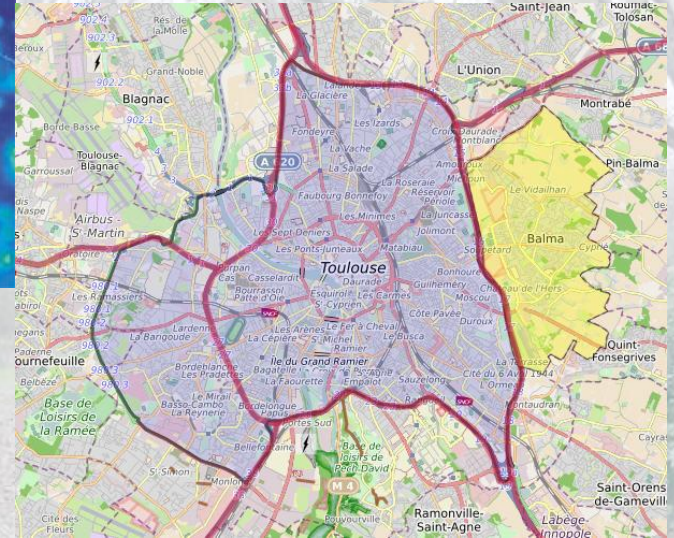
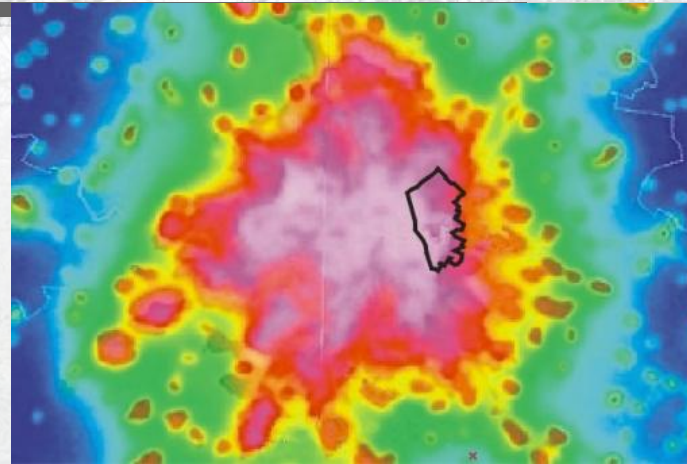

Déplacements

- **3ème ligne de métro TAE-CLB**
Contribution à l'enquête publique environnementale 2022
- **Vélos**
Participation à la réunion 2P2R sur les projets de pistes cyclables
Participation à la réunion publique du Plan Balma

A venir en 2023, si l'association en a les ressources...

- **Déplacements**
Projet Mobilités PDU
Poursuite de la mise en place du REV
- **Espaces Naturels Sensibles - Balma**
Construire les dossiers "Prat-Long" et "Noncesse"
Mener une étude sur la qualité sanitaire des terrains fertiles de Prat-Long

Urbanisme

- **PLUi-H**
Enquête publique sur la première modification
Puis Annulation (fev 2022)
- **ZAC Gamasse-Rebeillou**
Animation du collectif avec MCD
Contribution à la consultation de février 2021
- **Lotissement SOGEPROM sur le Noncesse**
Dépôt d'un recours gracieux
- **Jonction Est**
Animation d'un collectif de veille

Associer les acteurs du territoire :

- **CODEV Balma**
Pilotage réunions et supervision de l'avis sur l'alimentation
Lancement du groupe de travail « Transitions »
- **CODEV Toulouse Métropole**
Participation de plusieurs membres

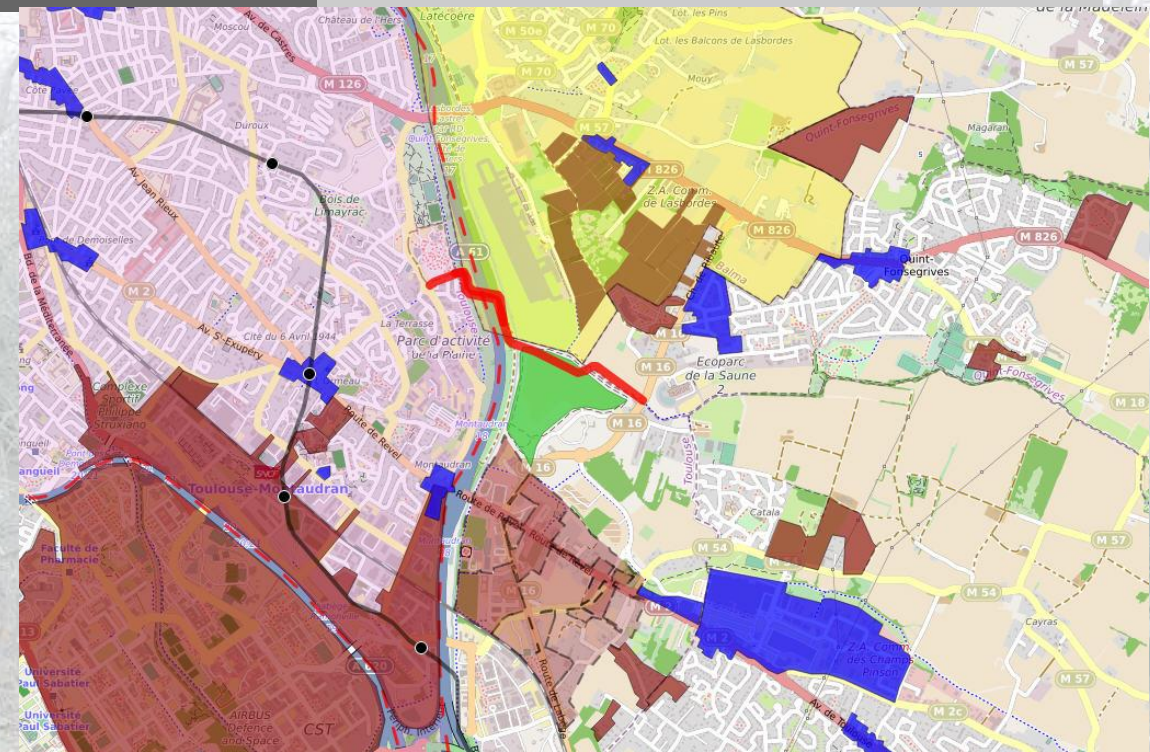

A venir en 2023, si l'association en a les ressources...

- **Urbanisme**
PLUiH (TVB, ZAN)
SCoT
Zac Gamasse Rébeillou
Jonction Est
Aménagement de la Plaine de Lasbordes

- **Lotissement SOGEPROM sur le Noncesse**

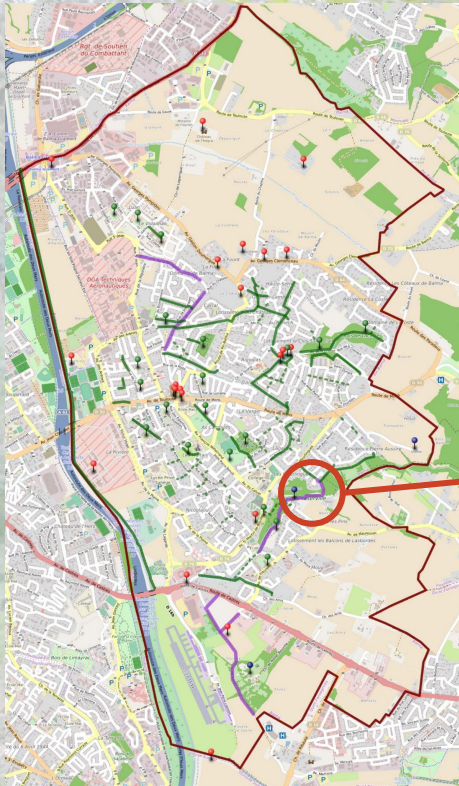

- ZAC Gamasse-Rebeillou

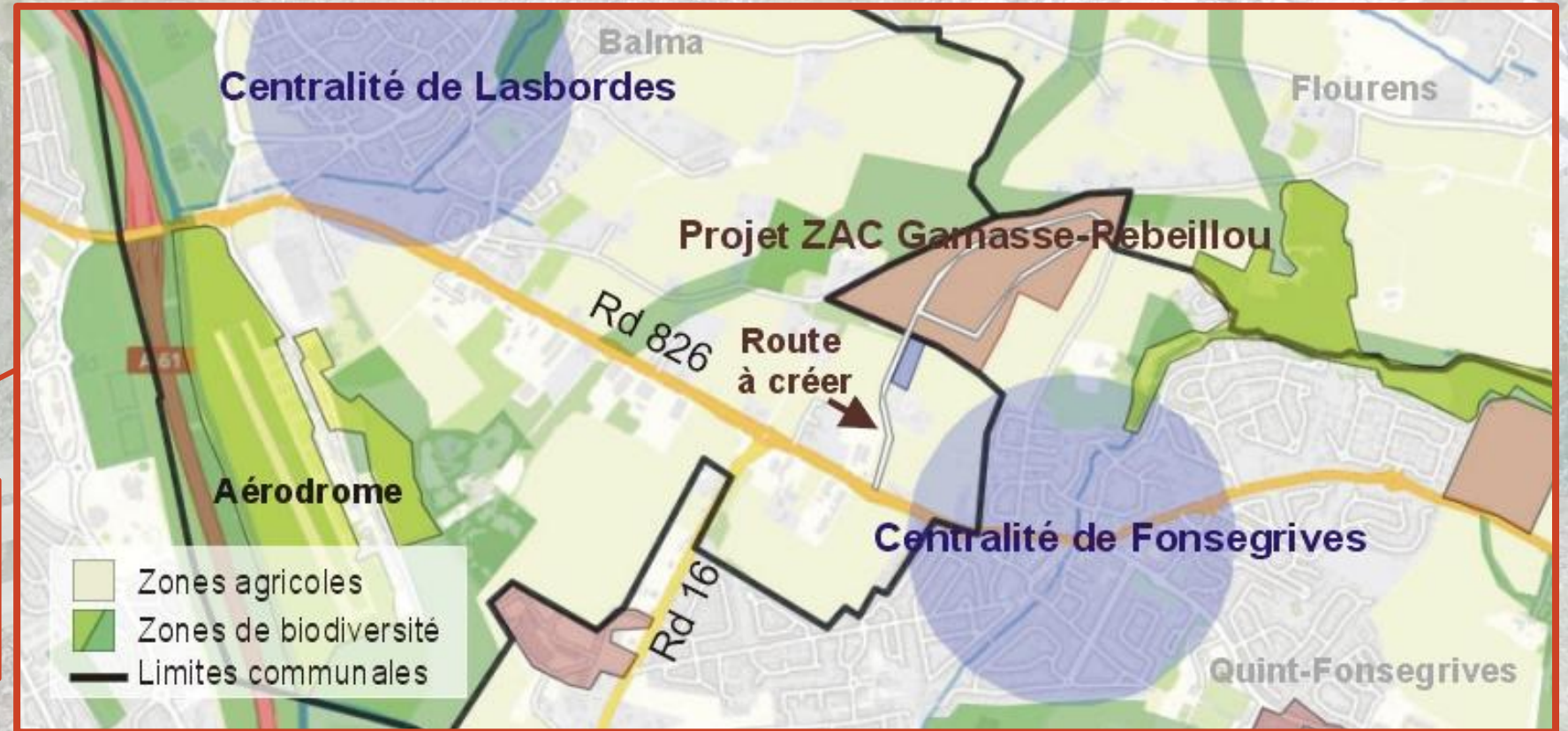
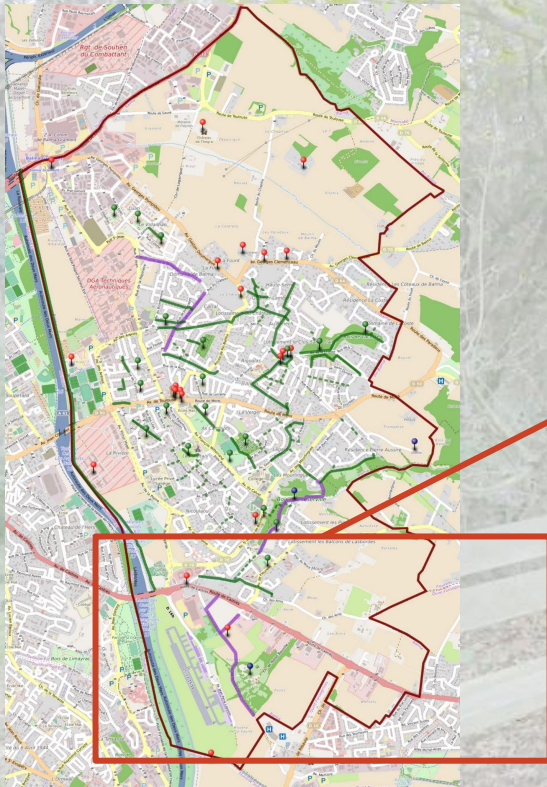

- Classement des cours d'eau Balmanais (DDT)

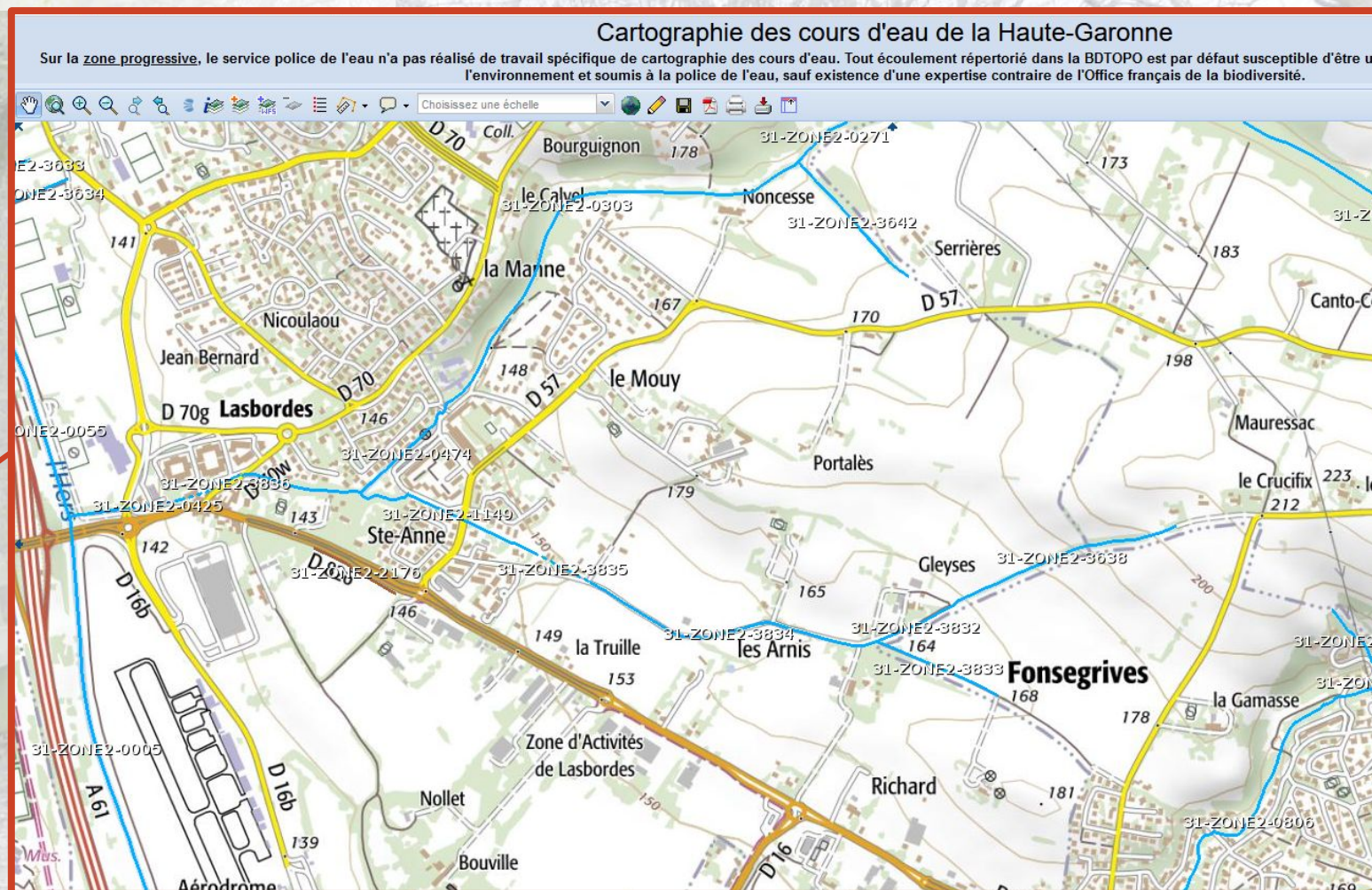
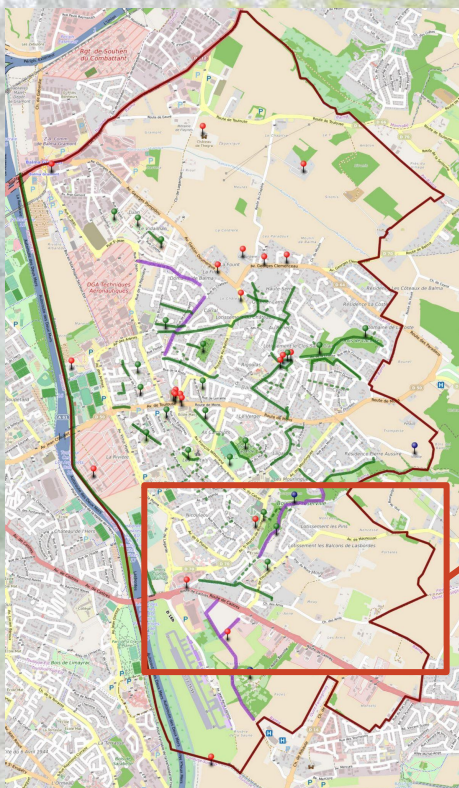



- **Ateliers Zéro Déchet - Fabienne BORNES**
 - Tous les second samedis du mois, l'après-midi, à l'espace Gauguin de Lasbordes

- **Café Bricol - Philippe BORNES**
 - Tous les second samedis du mois, l'après-midi, à l'espace Gauguin de Lasbordes

- **La Maison en Transition - Sophie CHERUY**
 - Des ateliers un dimanche après-midi par mois, chez Sophie

- **La Fresque du Climat - Jean-François PINSON**
 - Une première session tenue hier dimanche 27 mars à l'Espace Marqueille



Activité Atelier Jardin du collège de Balma : du « semis à l'assiette »

10 ans déjà ! toujours le même succès !



Une moyenne de 10 élèves du lundi au vendredi (notamment 6^{èmes} et 5^{èmes}).

**Découverte des différents légumes et fruits,
des méthodes de culture selon les principes du maraîchage bio
⇒ des semis à la récolte, jusqu'à la consommation.**

**La nouvelle saison est déjà bien avancée avec les semis sous serre
destinés aux plantations du jardin ou à la vente à l'entourage des élèves.**

**L'enthousiasme de l'encadrement, professeurs et jardiniers,
assure la pérennité de l'atelier jardin, mais ...**

⇒ Besoin de relève après cette longue période d'activité.

Connaître la biodiversité

Les Atlas de Biodiversité se développent !

- Grâce au piège photo
 - La Genette Commune enfin photographiée
 - Des vidéos mises sur notre chaîne YouTube (sangliers, chevreuils, renards...)
 - Des corridors écologiques repérés sur Balma Sud
- Le versement de nos données dans les bases régionales et nationale permettent de développer les connaissances
- Une utilisation de nos données faite en lien avec des projets d'aménagement
- Une sensibilisation de plus de personnes
 - Par des sorties avec des spécialistes comme Boris Presseq du Muséum d'Histoire Naturelle
 - Par la mise en œuvre du site participatif Biodiv sur les territoires de Saint-Orens depuis 2013, et de Flourens depuis 2021

Beaucoup d'observations ces dernières années, mais faites par trop peu d'observateurs !

Comment motiver les balmanais à déposer des observations ?



Observations d'espèces sur Biodiv.Balma

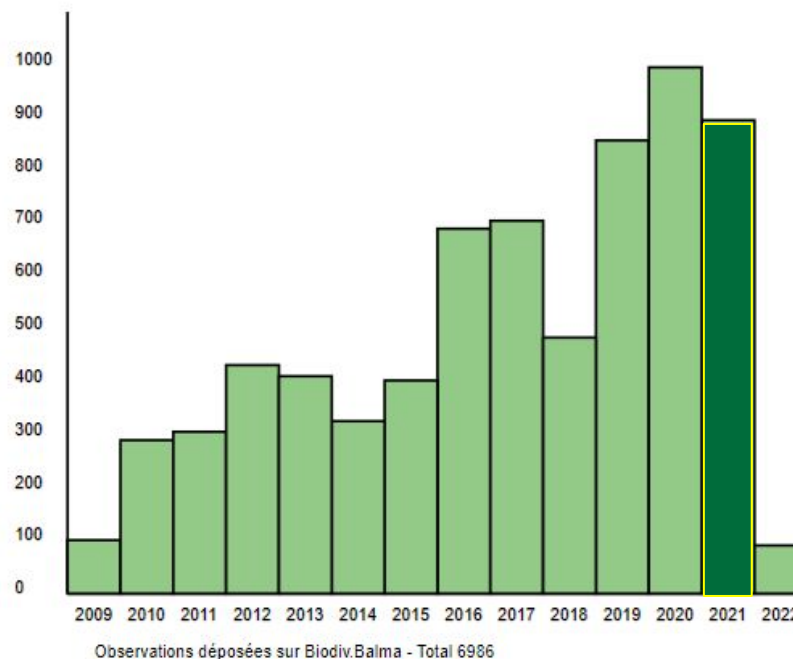

Observateurs d'espèces

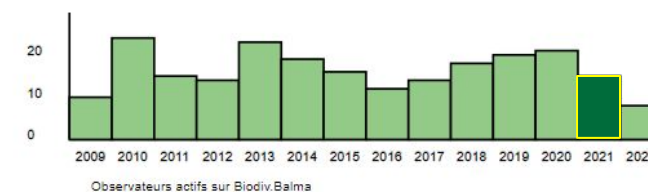

1155 espèces identifiées !

Nouvelles espèces identifiées

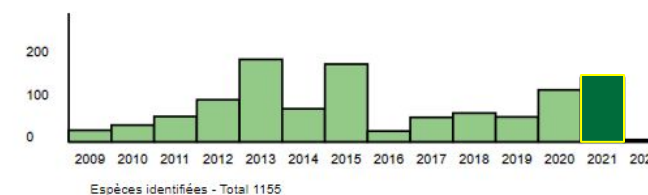

Les avions de Lasbordes

Après un long et inexplicable sommeil (3 ans),
la Commission Consultative de l'Environnement de l'Aérodrome Toulouse-Lasbordes (CCEATL)
s'est réveillée le 1^{er} octobre dernier. (réunion précédente 15/11/2018 !)

Rappel : CCEATL du 18/10/2017 : Toulouse Métropole propose la mise en place d'un groupe de travail
pour réactualiser la « Charte de qualité de l'environnement de l'aérodrome » signée en 2004

>>> Ce groupe de travail ne s'est réuni que 2 fois : 18/10/2018 / 06/02/2019



12/01/2021 : Lettre au Préfet signée par les 7 associations de riverains membres de la CCEATL (rappel de nos demandes / propositions)

20/03/2021 : Lettre à Mme la Députée Corinne VIGNON (suite article dans la presse)

20/05/2021 : Réunion à l'aérodrome de Lasbordes à l'initiative de Corinne VIGNON (pas de compte-rendu, pas de suite ...)

01/10/2021 : Réunion de la « nouvelle » CCEATL : A ce jour toujours pas de compte-rendu !!!

Rencontres avec les élus :

Membres de la CCEATL

- M. Jacques SEBI, Maire de Montrabé
- M. Gil BEZERRA, Maire de Pin-Balma

Membres de la CCEATL et du groupe de travail

- Mme Lauriane MASELLA, Conseillère Départementale
- M. Jérôme MONAMY, Conseiller Régional
- M. Frédéric LEMAGNER, Adjoint au Maire de Balma chargé de l'environnement



Les avions de Lasbordes

Rappel de nos propositions pour la mise à jour de la charte :

- application de la nouvelle charte à tous les avions
- modification du circuit pour éviter les zones nouvellement urbanisées
- restriction d'horaires pour les avions les plus bruyants
- réduction du nombre d'appareils simultanément sur le tour de piste
- obtention sur demande à la DSAC des trajectoires radar des avions...

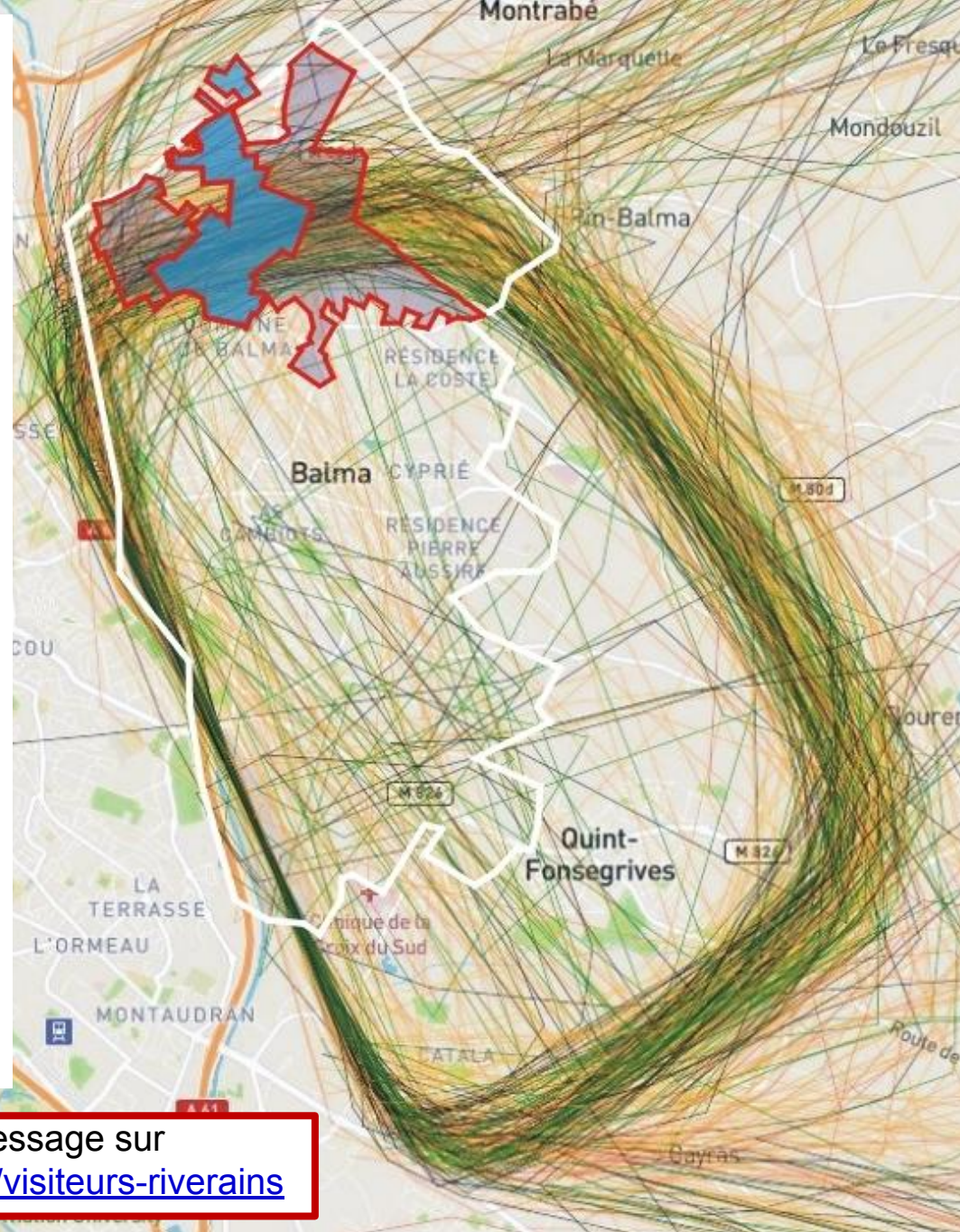
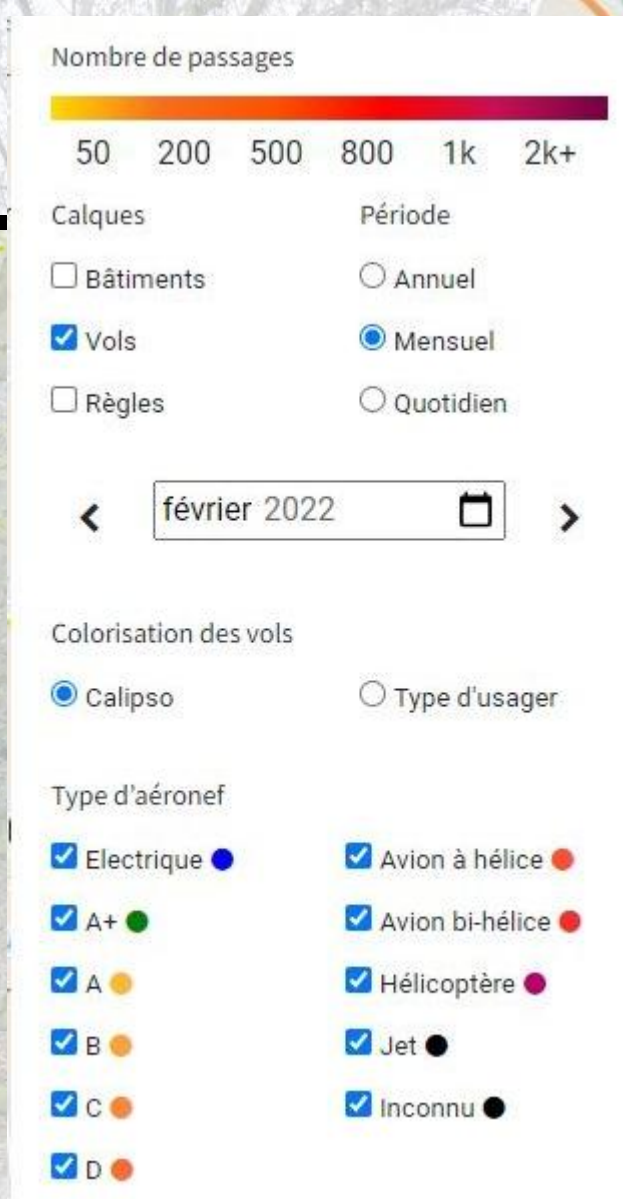

Rappel : seule possibilité pour les plaintes des riverains >>> déposer un message sur www.toulouse-metropole.fr/missions/deplacements/aerodrome-toulouse-lasbordes/visiteurs-riverains

- Un site internet APCVEB
- Un site internet contributif Biodiv.Balma
- Une chaîne Youtube Biodiv.Balma
- Une page Facebook @apcveb (383 abonnés)
- 2 e-lettres aux adhérents en juillet et décembre
- Activités et manifestations régulièrement relayées par « La Dépêche »
- Présence à la Fête des Associations en septembre

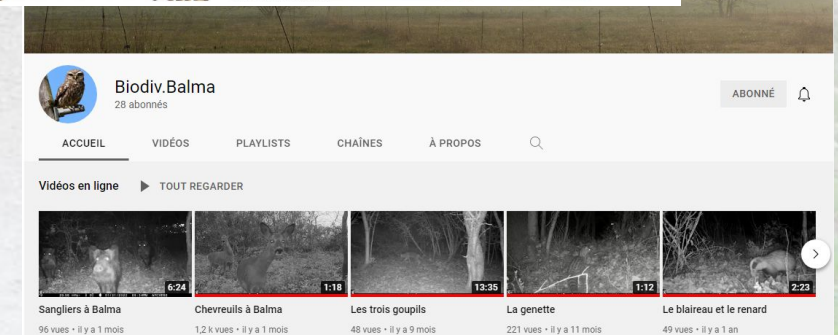
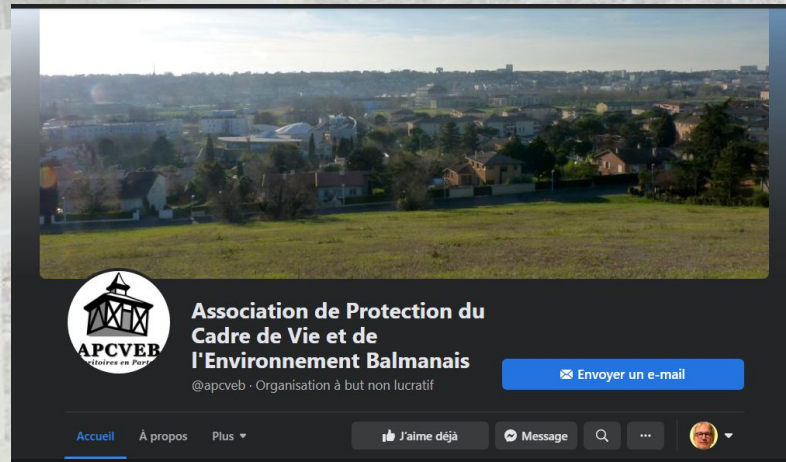

Rapport Financier : Compte d'exploitation 2021

| Recettes 2021 | | | Dépenses 2021 | | |
|--|-------------------|-------------------|---|-------------------|-----------------|
| | <i>prévision</i> | réel | | <i>prévision</i> | réel |
| Cotisations familles (23) | <i>880.00 €</i> | 368.00 € | Lettre de l'APCVEB | <i>900.00 €</i> | 0.00 € |
| Cotisation individuelles (17) | | 170.00 € | Assurance* (MAIF avril-décembre) | <i>200.00 €</i> | 142.32 € |
| Dons (dont 250 € de Balma31) | | 374.00 € | Biodiv (hébergement du site) | <i>60.00 €</i> | 48.37 € |
| Intérêts Livret A | <i>20.00 €</i> | 13.18 € | Renouvellement adhésion UFCNA <i>Union Française Contre les Nuisances des Aéronefs</i> | <i>30.00 €</i> | 30.00 € |
| Subvention Mairie | <i>500.00 €</i> | 200.00 € | Frais bancaires <i>Société Générale – Crédit Mutuel</i> | <i>40.00 €</i> | 35.12 € |
| Gratification - Mairie de Flourens | | 250.00 € | Divers : piles piège photo, timbres, reprographie | <i>170.00 €</i> | 79.48 € |
| Subv. Exceptionnelle : « Balma en Transition » | <i>300.00 €</i> | 0.00 € | Lancement des activités: « Balma en Transition » | <i>300.00 €</i> | 0.00 € |
| Subv. exceptionnelle : Exposition : « Les arbres de Balma » | <i>1 000.00 €</i> | 0.00 € | Exposition : « Les arbres de Balma » | <i>1 000.00 €</i> | 0.00 € |
| TOTAL RECETTES | <i>2 700.00 €</i> | 1 375.18 € | TOTAL DEPENSES | <i>2 700.00 €</i> | 335.29 € |

Résultat 2021 = 1039.89 €

* Assurance Aviva résiliée le 5 avril 2021

Rapport Financier – Trésorerie 2021

| | | |
|------------------------------------|------------|-------------------|
| <u>Avoirs au 31/12/2020</u> | | |
| Société Générale | 255.71 € | |
| Livret A | 2 519.16 € | |
| Espèces | 0.52 € | 2 775.39 € |
| Résultat 2021 | | 1 039.89 € |
| <u>Avoirs au 31/12/2021</u> | | |
| Société Générale | 815.28 € | |
| Livret A | 3 000.00 € | |
| Espèces | 0.00 € | 3 815.28 € |

Rapport Financier – Evolution nombre d'adhérents et subventions

Nombre d'adhérents

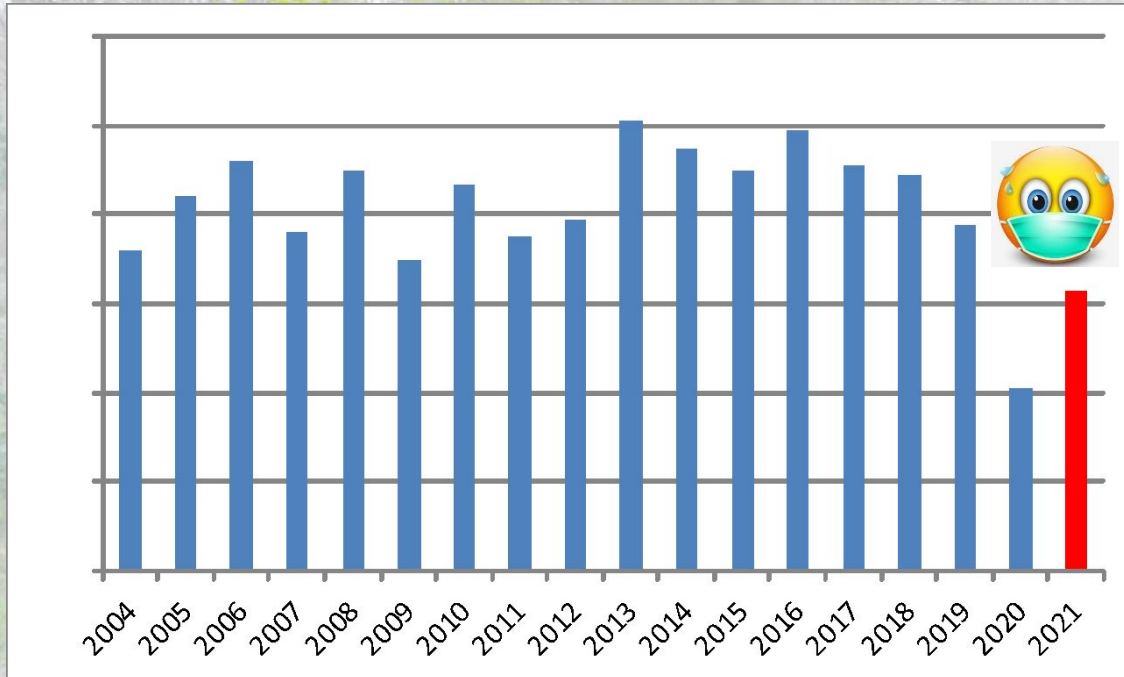

41 adhérents en 2020

63 adhérents en 2021

Rappel : 101 adhérents en 2013

Subvention Mairie

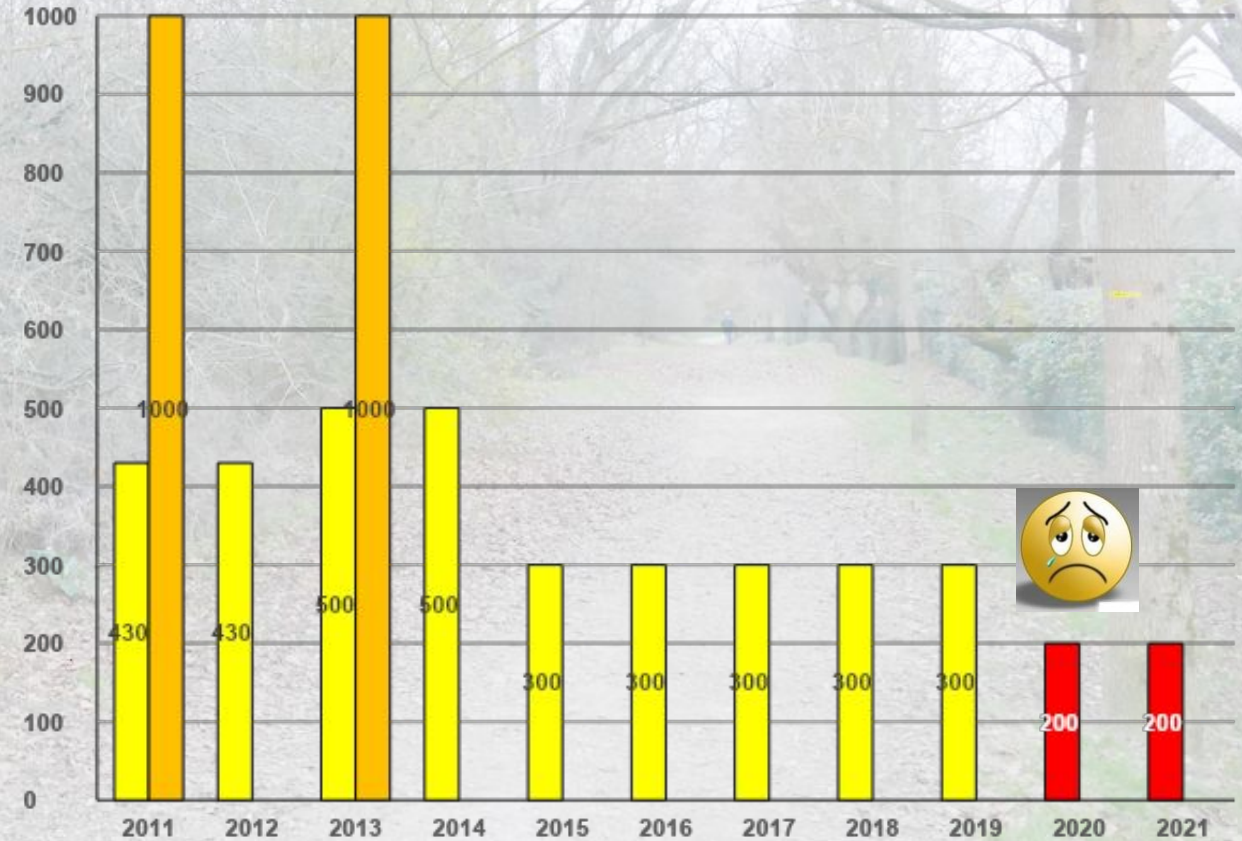

Rapport Financier – Budget prévisionnel 2022

| RECETTES | | DEPENSES | |
|--|-------------------|--|-------------------|
| Cotisations | 880.00 € | Communication APCVEB | 800.00 € |
| | | Frais d'animation, rencontres adhérents, AG ... | 200.00 € |
| Intérêts Livret A | 20.00 € | Assurance | 210.00 € |
| | | Adhésion UFCNA | 30.00 € |
| Subvention Mairie | 500.00 € | Timbres, enveloppes, frais bancaires ... | 60.00 € |
| | | Biodiv (hébergement du site...) | 100.00 € |
| Subvention exceptionnelle : " Balma en Transition " | 300.00 € | Lancement de plusieurs activités " Balma en Transition " | 300.00 € |
| Subvention exceptionnelle : inventaire biodiversité | 700.00 € | Restitution résultats inventaire : expos arbres, soirées débats | 700.00 € |
| TOTAL RECETTES | 2 400.00 € | TOTAL DEPENSES | 2 400.00 € |

Pas d'expo "biodiversité" depuis 2015 : pour 2022 ?

Groupe
"Balma en Transition" :
Projet de partenariat
"Sensibilisation
à la Transition Écologique"
avec Enedis
et la Mairie de Balma

Vote du rapport moral et du rapport financier

30 ans d'APCVEB

Renaud LAURETTE

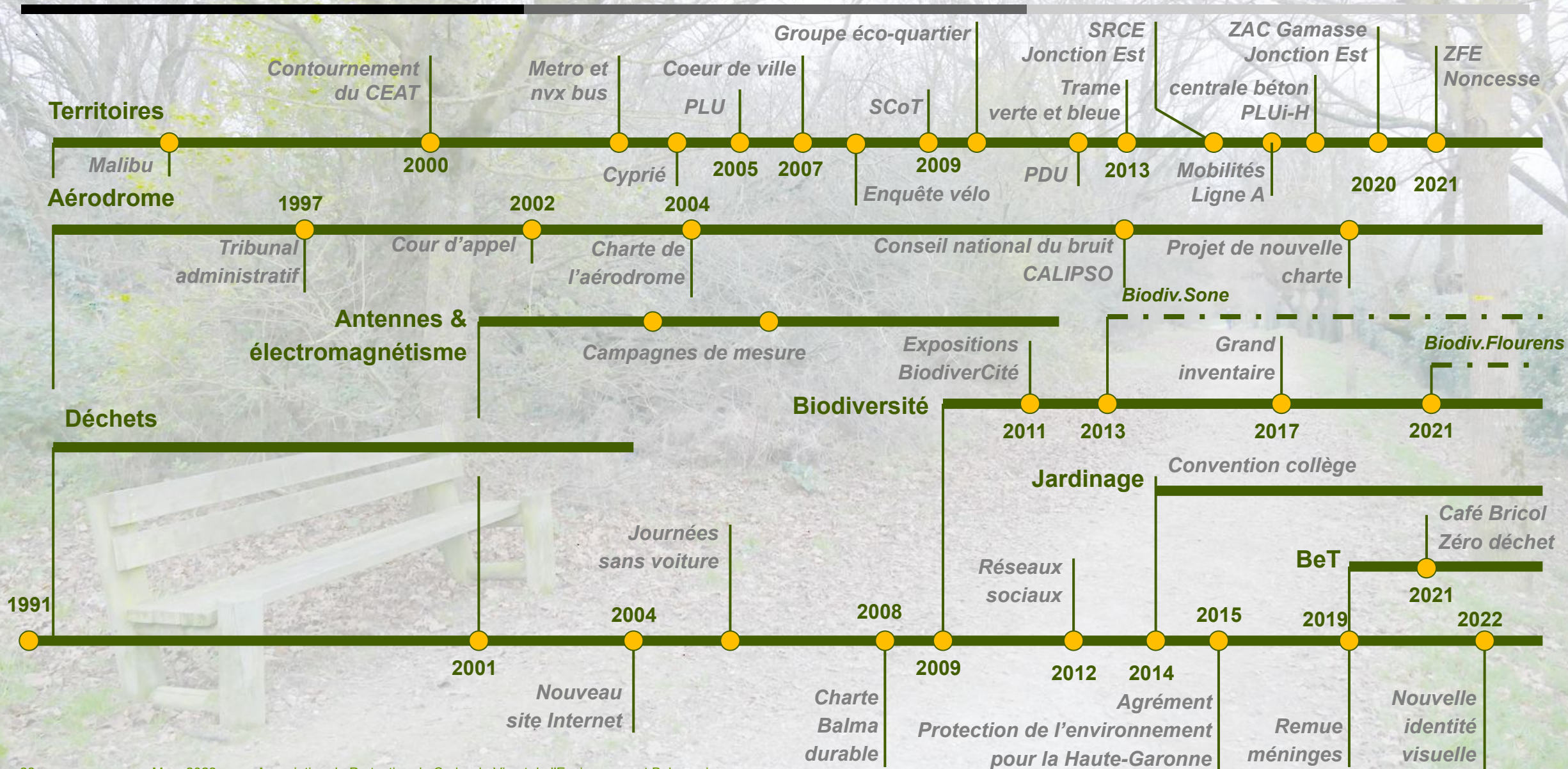

- **Prendre acte de notre évolution**
 - D'une démarche de défense à une démarche de proposition
 - D'une préoccupation communale aux enjeux métropolitains et climatiques
 - D'une action orientée vers les élus à une action orientée vers les citoyens
 - D'un fonctionnement centralisé à des groupes plus autonomes
- **Adapter notre identité visuelle**
 - Un logo qui reflète notre activité et nos valeurs
 - Recherche d'un équilibre entre nature et urbanisation
 - Agir localement (la ville) en faveur d'un objectif global (la planète)
 - Contribuer à la transition écologique ; rendre la ville soutenable
 - Mettre en avant le dialogue, la concertation, l'implication des citoyens, les collaborations
 - Un logo jeune et dynamique
- **Modifier notre fonctionnement**
 - Solliciter davantage la participation et le débat
 - Renouveler les équipes et la gouvernance
 - Faire évoluer la communication et éviter le piège de la spécialisation



- **Une nouvelle identité visuelle avec un nouveau logo**
 - **A la place du pigeonnier traditionnel, afin de mieux refléter les activités et orientations vers l'avenir des différents groupes de l'association**

*Merci à Sonia GOUDEAU
et à Anaïs HURTEAU
pour leur créativité et leur contribution
à la définition de cette nouvelle identité*



Élection des membres du Conseil

- **Membres élus (jusqu'en 2023)**

- aucun

- **Membres sortants**

- Jean-François ALBERT
- Annie DAMON
- Michel DUNAND
- Renaud LAURETTE
- Marie-France MATEU
- Pascal PREL
- Caroline ROCH

- **Candidats (pour 2022-2024)**

- Michel DUNAND
- Pascal PREL
- Marie France MATEU
- Jean-François ALBERT
- Annie DAMON
- Jean-François PINSON
- Philippe BORNES

**L'association n'existe qu'au travers des bénévoles
qui s'y impliquent.**

“Je suis convaincue de l'utilité de votre association, mais regrette qu'elle ne soit pas davantage connue par les habitants de Balma. Après il y a toujours le problème de la motivation, de l'implication et de la disponibilité de chacun : on a beau se sentir concerné et adhérer à des idées ou action, dès qu'il faut se mobiliser et agir c'est une autre histoire...”



<http://apcveb.free.fr>
[mailto: apcveb@free.fr](mailto:apcveb@free.fr)



<http://biodiv.balma.free.fr>
[mailto: biodiv.balma@free.fr](mailto:biodiv.balma@free.fr)